AFACAN

HAFTALIK MECMUA SAYI : 28 FİATI 75 KURUŞ

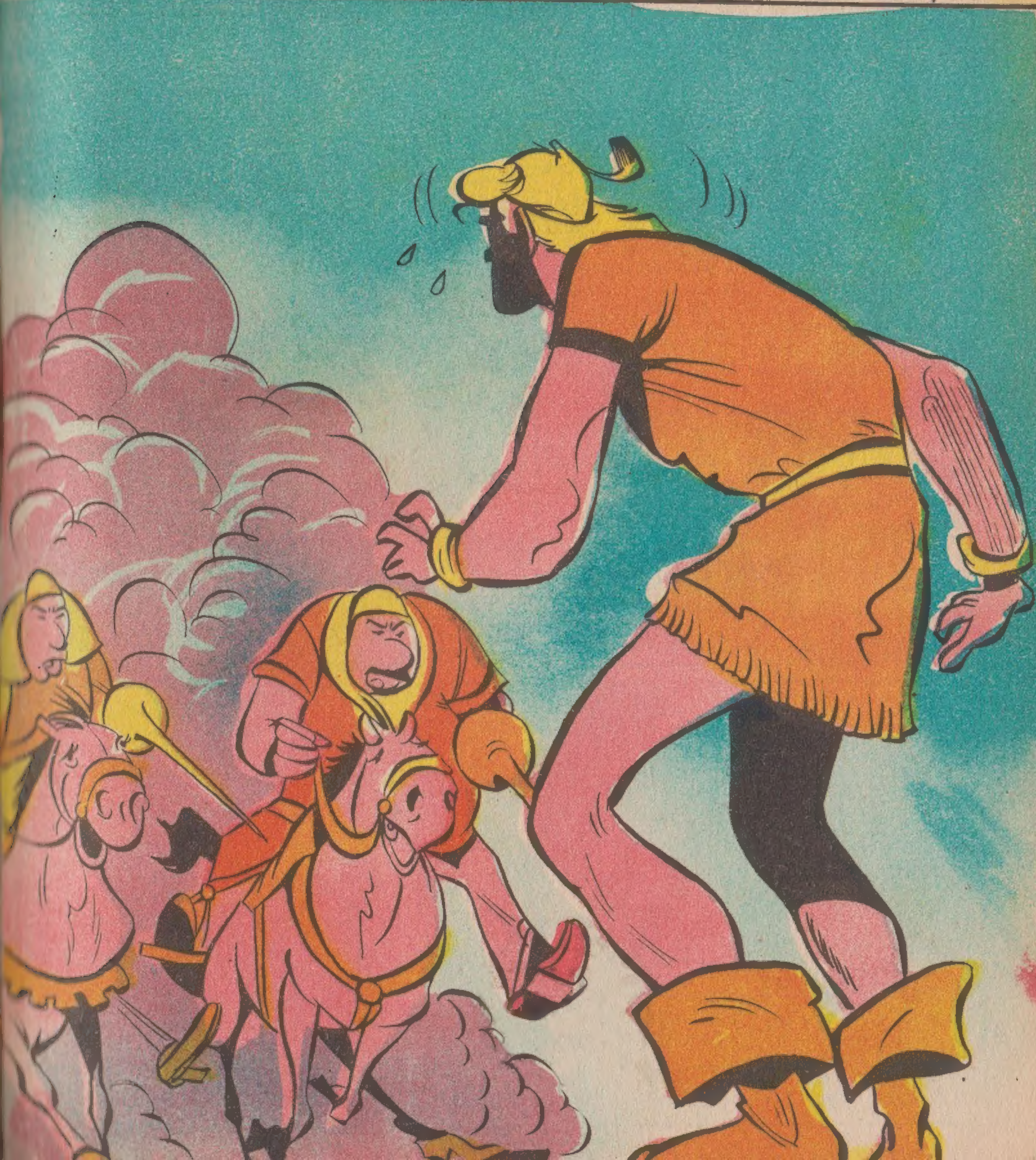

Nº 28
ÇALINAN PRENSES
AFA-CAN
BABA HOK'U BİLİRSİNİZ. SEVİMLİDİR, SEVİNÇLİDİR, İYİ YÜREKLİ BİR İHTİYARCIKTIR. İNSANLARI ÇOK SEVER, KİMSE İÇİN KÖTÜLÜK DÜŞÜNMEZ, KİMSENİN KILINA DOKUNMAK AKLINDAN GEÇMEZ.. AMA DAMARINA BAŞMAYA GÖRÜN, BABA HOK O ZAMAN YILDIRIM GİBİ PARLAR. YILDIRIM GİBİ DE ÇABUK SÖNER. CESURDUR, PABUÇ DAR GELDİMİ KIRAR KİRİŞİ. BAKIN BU SABAH GENE KEYFİ YERİNDEYDİ. NE YAPSIN Kİ BELÂLAR BAŞINDAN EKSİK DEĞİL.
KENDİSİNE SORARSANIZ GÜNLERİM BOŞUNA GEÇİYOR DİYECEK. ASLINDA HİÇ DE ÖYLE DEĞİL....
GÜNLERİM BOŞUNA GEÇİYOR EVLÂT, SEN DE SIKILIYORSUN BAKIYORUM DA..
HAYATIMIZ OLDUKÇA HAREKETLİ BABA. VİKİNGLER AZ MI OYALADILAR BİZİ ?!
HER GÜN DAĞDAN ODUN KESMEK, BURADA ODUN YARMAK. BUNDAN BAŞKA YAPACAK NE İŞİMİZ VAR Kİ ?! DOĞRUSUNU İSTERSEN RAHATLIK BANA BATIYOR !..
...AMA BEREKET ODUNU KÜTÜĞÜN ÜSTÜNE KOYUP BALTAYI..
...ŞÖYLESİNE BİR GÜZEL OTURTUYORUM...

KÜT!
...VE ARASIRA KAFAYI YARIYORUM DA...
EYVAH, BABA!
BABA, BAŞINDAN KAN AKIYOR! ÇABUK GEL BAŞINI SARAYIM !!
...AMAN BABA! NE YAPIYORSUN ?!
CANIM UÇMAK İSTİYOR VE GÖKLERE DOĞRU AÇILMAK..

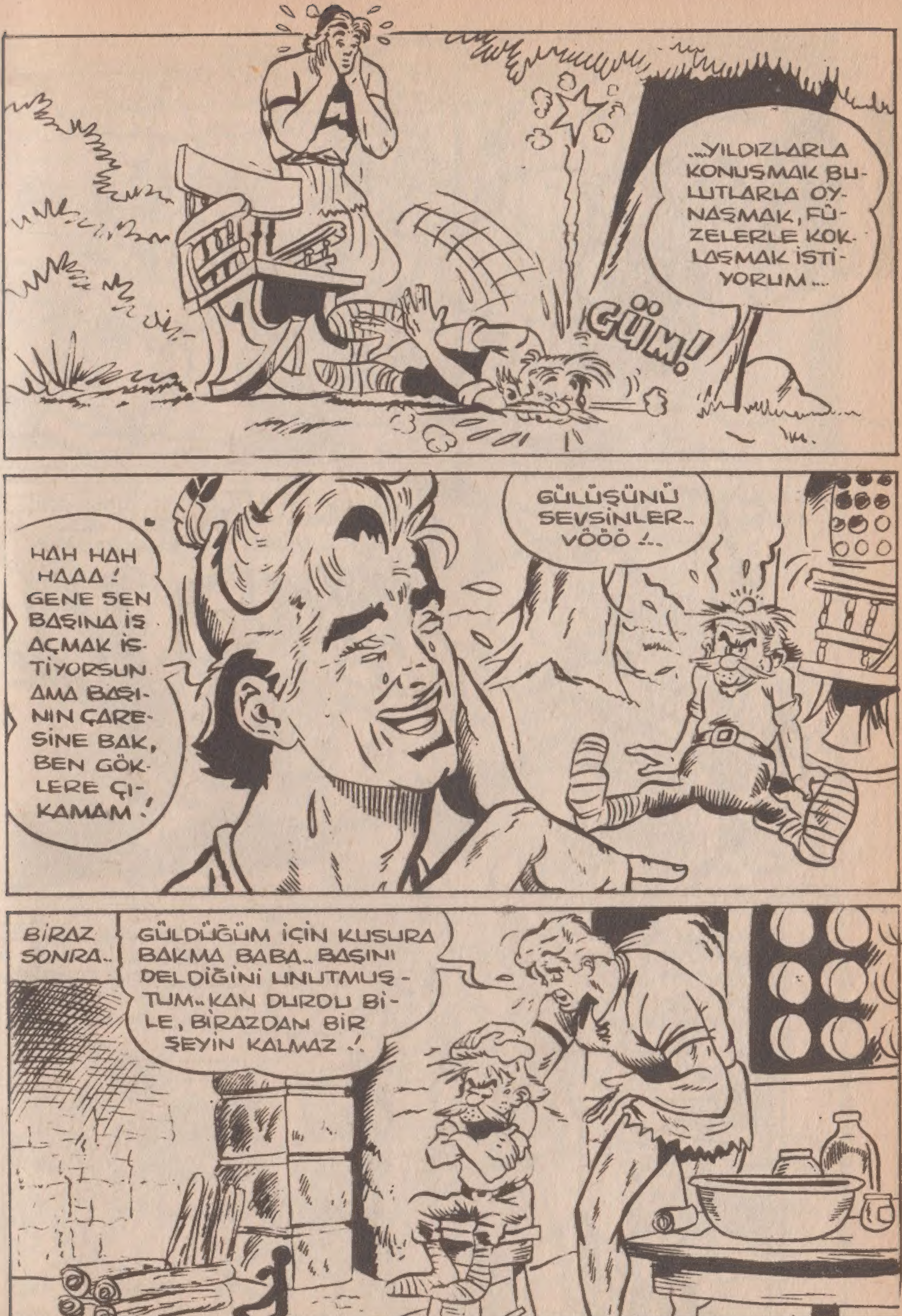
...YILDIZLARLA KONUŞMAK BULUTLARLA OYNAŞMAK, FÜZELERLE KOKLAŞMAK İSTİYORUM...
GÜM!
HAH HAH HAAA! GENE SEN BAŞINA İŞ AÇMAK İSTİYORSUN AMA BAŞININ ÇARESİNE BAK, BEN GÖKLERE ÇIKAMAM!
GÜLÜŞÜNÜ SEVSİNLER.. VÖÖÖ!..
BİRAZ SONRA..
GÜLDÜĞÜM İÇİN KUSURA BAKMA BABA.. BAŞINI DELDİĞİNİ UNUTMUŞTUM.. KAN DURDU BİLE, BİRAZDAN BİR ŞEYİN KALMAZ!

....O AN-DA..
KRLAL EMREDİ-YOR! ŞÖVALYE BASTER İN EVİ NEREDE?!
DOĞRU GİDİN, KARŞI-NIZA BASTER'İN EVİ ÇIKACAK!
EVİ GALİBA BULDUK..? AMA ASIL İŞ ŞÖVALYE BASTER'İ BUL-MAK.. YÜRÜ BAKALIM KADERE..
BU SIRADA...
KAFAN SANDVİÇE BENZEDİ BABA AMA ÖYLE GÜ-ZEL SARDIM Kİ ÇABUCAK İYİLEŞECEK-SİN..
BİR PARÇA KAN GÖR-DÜN GÜLÜYORSUN.. KENDİMİ ÖLDÜRSEM GÖBEK ATARSIN HERHALDE!!?

..KIZDIRMAYIN BENİM KAFAMI, KRALINIZ GELSE BEYNİNİ PARÇALARIM, ANLAŞILDI MI ?!
O SIRADA...
KRAL IN EMRİ! NEREDE SÖ..
KÜT!
DESENE BU MEMLEKETTE KRAL IN SÖZÜ DE AYAĞA DÜŞTÜ !!
ÖZÜR DİLERİM ARKADAŞIM.. BİR YERİN KIRILDIYSA ÇIKIKÇI GETİRELİM. BAŞINI ARIYORSA KUVVET ŞURUBU İYİ GELİR..!
NE VAR BABALIK, NE KASILIYORSUN ?!

BENİMLE DOĞRU KONUŞ! KRALIN YANINDAN GELİYORUM. DÜŞÜN BAKALIM YOLA.!! KRAL SİZİ BEKLİYOR..
BEN KENDİMİN KRALIYIM! KRAL FALAN TANIMIYORUM !!
AĞZINI TOPLA DA KEL LEN YERİNDE KALSIN BİR SANİYE BİL BELEYEMEM YÜRÜ!
YA BEN
KRALIN EMRİ DİYORUM, OF BÜKME ELİMİ BE! HAYDİ DÜŞ YOLA. YOKSA KARIŞMAM HA!!
TAMAM, MADEM Kİ KRAL GELSİN DİYOR, GİDERİZ NEDEN GİTMEYELİM ?!
HEY, ÇEKİRGE KILIKLI HERİF! TAKKEN KALDI!
KOY BAKALIM KAFAMA TAKKEMİ KALDIYSA. AMA ELİNİ ÇABUK TUT, BU İŞ ŞAKAYA GELMEZ. BANA BAKSANA MORUK, SANA BİRAZ BOY LÂZIM...

...BURADA NUMARA ÇEVİRMEYE KALKMAYIN GÖVDENİZİ BIRAKIR KIRALA KELLENİZİ GÖTÜRÜRÜM!
ÖT BAKALIM ÖT! SEN ŞAPKAYI TERS GİYDİN YA!
PAT!
AMAN BEN NEREDEYİM, DOSTLAR NEREDEYİM ?!..
KUT!
PAT!..
ÇAT!
...TAMAM CANIM BURADAYIM. YALNIZ BİRAZ HARİTADA KAYMIŞIM...
ÇOK ÜZÜLDÜM. N'OLUR İZİN VERİN DE YARDIM EDEYİM SİZE ?!
BENİMLE DALGA GEÇMENİN ACISI KOLAY ÇIKMAZ!..
ÇABUK ATLA ATIMA! HAYDİ BAKALIM İKİNİZDE! NE DURUYORSUNUZ ?!
BU AT İKİMİZİ ZOR GÖTÜRÜR..
BİR DE BEN BİNERSEM..

HAYDİ HOP!
HAYDİ BAKALIM ASLANIM, HOP DEDİK!
DEH! YOLUMUZ AÇIK OLSUN!!
GÖZÜN KÖR OL-SUN EMİ!
HEEEEY! BASTER! BEKLE-YİN BE-Nİ!!

HABA HOK, NE YAPIP YAP, YETİŞ ARKAMIZDAN. BEN KRALDAN ÖZÜR DİLERİM, HAYDİ!
HERİFİN NE MAL OLDUĞU BURNUNDAN BELLİYDİ. DAĞ KEÇİSİ! BEN SENDEN ÖNCE KRALA VARIRIM!
?!
!
YAY MERHABA ATOMKUŞ, İYİ Kİ RASTLADIM SANA. YAHU KRALA RANDEVUM VAR. GİDECEK HAYVANIM YOK. ŞU SENİNKİNİ BANA ÖDÜNÇ VERSENE!
BENİM HAYVANIM SATILIK DEĞİL! GİT BAŞKA KAPI ÇAL!!
AMMA YAPTIN ATOMKUŞ! YAHU SATIN ALACAK DEĞİLİM, BİR GÜNÜNE KİRALAYACAĞIM O KADAR!!
HA, BAK O ZAMAN OLUR, AMMAA, O ZAMAN DA MANGIRI HEMEN UÇLANMALISIN!
AL!

YÜRÜ BAKALIM HAYDİ! KRALA SÖZÜMÜZ VAR. NE OLURSA OLSUN MADEM Kİ KRAL OLMUŞ BEKLETMEK AYIP! YÜRÜSE NE BE!!
— KU MERET SENİN DİLİNDEN ANLAR ATUMKUŞ. SÖYLE DE YÜRÜSÜN, SINIRLERIM KALKIYOR.... BIR ŞEY YAP ŞUNA BE, ÇÖP FALAN BATIR!''
PEKİYİ BABA HOK!
HADI YAVRUM, VAKTIMIZ AZALDI. ÇABUK OL!
VOOAAAAAA
HAYDİ BAKALIM YOLUN AÇIK OLSUN!

GEL BURAYA YABANİ! NEREYE KAÇIYORSUN ?! GEL !!
BÖÖÖEEEE
..AMA BABA HOK'UN BİNDİĞİ NALET DURUR GİBİ DEĞİL Kİ.. YOLDA ELİNDE SOPASI, AĞZINDA PİPOSUYLA TERESMAN DURUYOR.. TERESMAN DİYOR Kİ:
AMMA DA TOZ KALKTI BE! BUNUN ARDINDAN YAĞMUR GELECEK: İYİSİ Mİ..
....AMA YAĞMURUN BÜYÜĞÜ ÇOKTAN GELMİŞTİ ...
HAYIR, BEN DEĞİLİM!

AMA KİM,KİMİN OLDUĞUNA BAKAN YOKTU.
BEN DE DEĞİLİM AMA, GEL SEN HAYVANA ANLAT!
ANAAAAA! İMDAAAT!
KAÇMA ÖDLEK KERATA NASIL OLSA BU KAPIDAN GEÇEMEYİZ!
VER KUYRUĞUN BURAYA! SANA KİRA ÖDEDİK.. KAÇARSAN ATOMKUŞ'A SÖYLERİM?!

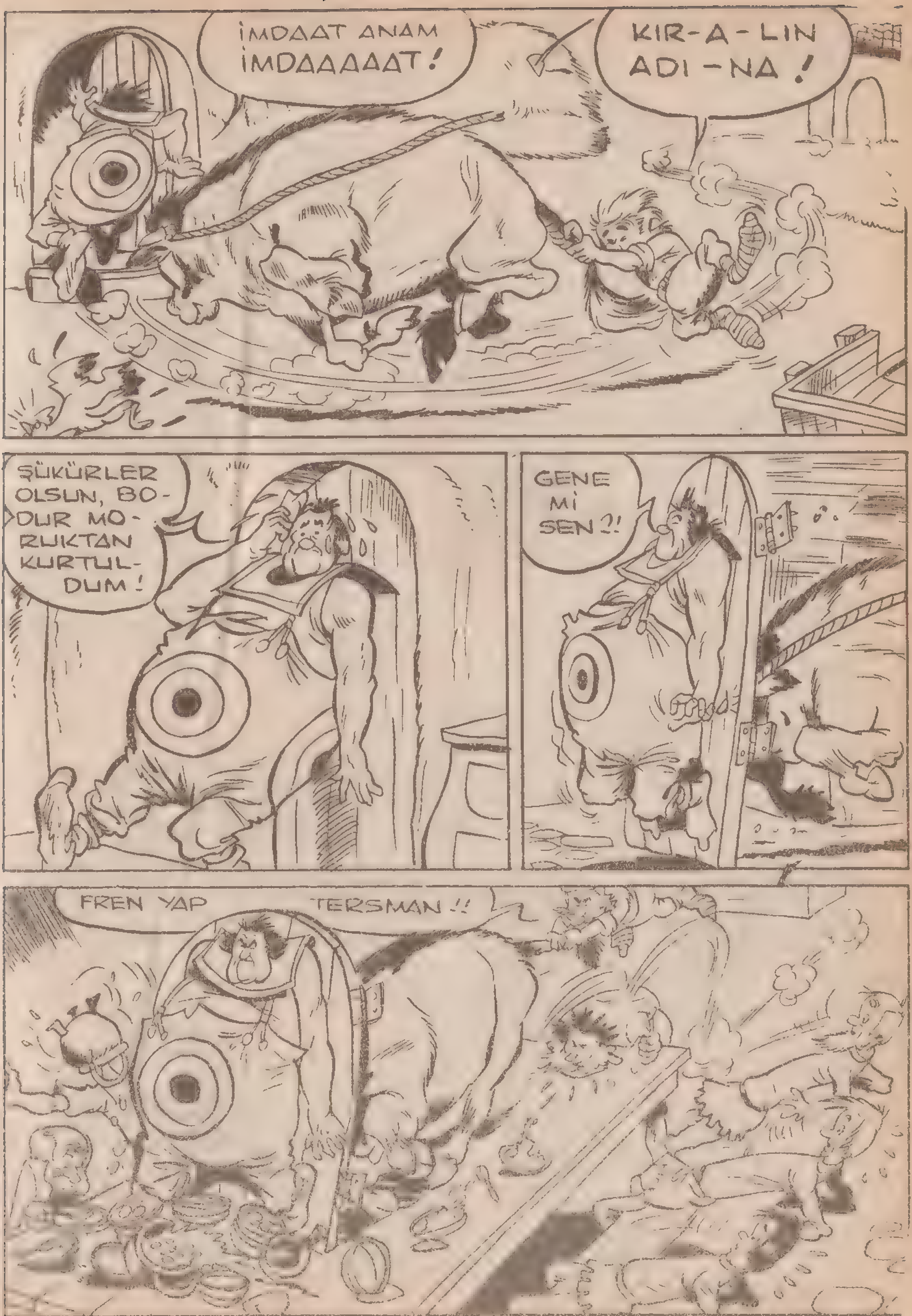
İMDAAT ANAM İMDAAAAAT!
KIR-A-LIN ADI-NA!
ŞÜKÜRLER OLSUN, BO-DUR MO-RUKTAN KURTUL-DUM!
GENE Mİ SEN?!
FREN YAP TERSMAN!!

AH, AZGIN MORUK! GÖZÜN KOROLSUN!
DAHA VAR MI?!
HOŞÇA KAL!
BU KADAR'LA KURTULACAĞIM DİYE AKLIMDAN BİLE GEÇMEDİ..

BABA HOK, YOLDA TOPLADIKLARI ÜÇ BEŞ PARÇA EŞYAYLA DUR-MADAN YOL ALIYORDU....
..ACABA RÜ-YA MI GÖRÜ-YORUM Dİ-YE DÜŞÜN-DÜ..DEMEK İNSAN RÜ-YASINDA DA KİLİSE ÇANLARINI DİNLİYEBİ-LİR, DİYOR DU...
DİNG!
DONG
BİN
DİNG!
DONG
BONG!
..BELKİ DE AZRAİLİN KUCAĞINDAYIM.. ÇÜNKÜ BENİM YAŞADIĞIM DÜNYADA HİÇ BİR ŞEY BU KADAR HIZLI GİDEMEZDİ...

....SULAK ARAZİDEN GEÇİYORUZ.. BURASI GALİBA CENNET ÇAYIRLARI...
?!
BU SIRADA....
BABA HOK GELMEDİ.. BEKLİYELİM BIRAZ.!
İŞTE GELDİK SARAYA!
ATTAN DÜŞTÜ YA BİR YERİ KIRILDIYSA DA KİMSE YOKSA YANINDA ?!
O UYUŞUK İHTİYARA BİRŞEY OLMAZ. KORKMA!
AY.! BURAYA NE OLMUŞ BÖYLE ?!

BU SOKAKTAN GALİBA HARAMİLER GEÇMİŞ.? ŞEHRİN ÜSTÜNE BİR BELA GİBİ ÇÖKMÜŞLER !!...
MERHABALAR BEYİM! NE HABER. YOLCULUK NASIL GEÇTİ ?!
?!
NASIL GELDİN BABA?
ATOMKUŞ'UN BOĞASIYLA GELDİM, BİLSEYDİM SİZİ DE YANIMA ALIRDIM DA, ÇABUCAK GELİRDİNİZ EVLÂAAT!
ÇABUK OLUN, KRAL SABIRSIZLANIYORDUR..!!
HADİ GİDELİM!

YAHU KARNIM DA İYİCE ACIKTI, BURALARDA YİYECEK BİR ŞEY BULUNMAZ MI DERSİN? HELE BİR KRAL'I GÖRELİM DE
YAKLAŞ ŞÖVALYE BASTER, HUZURUMDA EĞİL, HOŞ GELDİN SAFALAR GETİRDİN!
YA BEN NE GETİRDİM ?!
..SİZ ŞİMDİ TALİHSİZ ZAVALLI BİR KRALIN HUZURUNDASINIZ. KRALIN İÇİ KAN AĞLIYOR.. AH BEN NE BİÇİM BİR KRALIM Kİ KIZIMI KAÇIRANLARI BULAMADIM, YAKALAYAMADIM!. AH! AH! AH!
....ZAVALLI KIZIM, İSKELEYE DOĞRU GEZMEYE ÇIKMIŞTI...

GEMİCİLER, DENİZ AŞIRI ÜLKELERDEN GETİRDİKLERİ EN GÜZEL EŞYALARI GÖSTERMEK BAHANESİ İLE ONU GEMİYE ALMIŞLAR...
....VE HAİNLER ONU BÖYLECE KANDIRDIKTAN SONRA ÜSTÜNE ATILIP AĞZINI BAĞLAMIŞLAR VE DEMİR ALIP GENE BİLİNMEZ BİR ÜLKEYE DOĞRU YOLLANMIŞLAR....
...VE KİMBİLİR HANGİ KARANLIK ÜLKENİN PRENSİNE VERİLMEK ÜZERE KIZIM ALİN'CİĞİM HANGİ KARANLIK DALGALARA HANGİ GEMİDE GÖĞÜS GERİYOR...
..NE OLUR YAVRULARIM BANA SEVGİLİ YAVRUCUĞUMU SAĞ SALİM GETİRİN..SİZDEN TEK İSTEĞİM BU, YALVARIRIM!.

SAYIN KRALIM, EMREDERSİNİZ! SEVGİLİ KIZINIZ PRENS ALİN'İ BULMAK İÇİN ELİMİZDEN GELENİ YAPACAĞIZ!
BENİM ASLAN ŞÖVALYEM. İSKELEDE SİZİ BİR GEMİ BEKLİYOR, BU GEMİYİ EMRİNİZE VERDİM. ŞÖVALYE TAMKIL DA SİZİNLE GELECEK. ÇOK YARDIMI DOKUNUR.
HOŞÇA KALIN KRALIM!
HOŞÇA KALIN!
AY, ANAM BEYNİMİZ!

HAYDİ YÜRÜYÜN BAKALIM. SİZ BURAYI BAYRAM YERİNE ÇEVİRDİNİZ. YÜRÜ BABA!
BİRAZ SONRA KAHRAMANLARIMIZ KIYIYA VARDILAR...
BAKIN, GÖRDÜNÜZ MÜ? GEMİ BİZİ AÇIKTA BEKLİYOR!
KÖRMÜYÜZ BE!
SAYGILARIMI SUNARIM SÖVALYE BASTER! BEN KAPTAN ÇARÇAM EMİRLERİNİZİ BEKLİYORUM. BE VE ADAMLARIM SİZE ELİMİZDEN GELEN YARDIMI YAPACAĞIZ!
HEMEN ATLAYALIM GEMİYE!
BÖYLE ACELEYE İŞLERİ YÜRÜTÜRSE YANDIK!

DENİZ MİSİN CANAVAR MI-SIN, NESİN ?!
ISLANIYORSUNUZ ŞÖVALYE HASTA OLACAKSINIZ!
GEMİ MİSİN, KAPTAN MI-SIN KUŞ MUSUN ?!
BÖYLE YERLERDE BABA HOK, ŞAİRLİĞİ-Nİ SAKLAMAZ..
DALGALARIN ELİNDE O-YUNCAK GEMİMİZ. ÇEK TEMİZ HAVAYI CİĞERLERİNE BU MUH-TEŞEM SEMA'NIN ALTINDA YÜRÜ GİT! ÇEHRENİ KAMÇILASIN..
YAŞŞA BABA!
EYVAH, GİDİYORUM
YAŞ'A DEMEDİM BABA YAŞŞA DE-DİM !!

ÖNÜNE BAKSANA BABA! DENİZİN DİBİNİ BOYLAYACAKSIN.. SONRA, ROMATİZMALARINI DA UNUTMA, HAVA SERİN!
HA, HA, HA! BABA HOK!
BİRAZ SONRA HERKES TELAŞ'A KAPILDI....
DİKKAT! DİKKAT KÜREKLER DIŞA. TEHLİKE VAR, DİKKAT!!!!
KAMÇILAR ALTINDA, ÇIRILÇIPLAKLAR.. YORGUN VE BITKİN OLDUKLARI YÜZLERİNDEN OKUNUYORDU....
ESİRLER KÜREK ÇEKİYORLARDI....

..GEMİ, YAVAŞ YAVAŞ SAĞA DOĞRU KAYIP KAÇMAYA BAŞLIYOR....
..VE KIYIDA..
ŞURAYA BAK! BAŞLARINA GELECEK İŞTEN HABERLERİ YOK.. HA, HA, HAA!
BİZİM KARANLIK ÜLKELERPRENSİMİZİN NE ADAM OLDUĞUNU BİR BİLSELER.. ?!
BASTER'İN GEMİSİNDE HER ŞEY YOLUNDA GİDİYOR. AMA GÜNLER BİBİRİNE BENZER, BASİT GEÇİYOR..
SAYIN KAPTAN! YOLA ÇIKARKEN ALDIĞIMIZ YİYECEKLERİN HEPSİ BOZULMUŞ.. İZİN VERİRSENİZ KONSERVELERE BAŞLIYALIM
BAŞLAYIN!
AMBAR.
YAHU, BURADA BİSKÜİT'DEN BAŞKA BİR ŞEY YOKMUŞ! HAYDİ ÇOCUKLAR GİRİŞİN BAKALIM, AÇIN ŞU SANDIKLARI!

VAY CANINA! BUNLAR TAŞ BE! TAŞ'I YILAN BİLE ERİTEMEZ!
BELKİ BUNU MERKÜR'DEKİ İNSANLAR YER AMA. BİZ YİYEMEYİZ! İNSAN TAŞ YİYEMEZ Kİ!!
ALLAHIM NE KORKUNÇ! ÇABUK ÖBÜR SANDIKLARI AÇIN!
TAŞ, SADECE TAŞ. BİR VOLKAN BACASINDAYMIŞIZ GİBİ SADECE TAŞ YAĞIYOR.. EYVAHLAR OLSUN!
ALDATILDIK, ALDATILDIK, UYUTULDUK... HEPSİ BİR ARADA...
GİDİN KAPTANI ÇAĞIRIN, BARİ ONU YİYELİM!

GÖRÜNÜRLERDE İSKELE DE YOK.. NE YAPSAK BİLMEM Kİ ?
BU GENE KARANLIK ÜLKENİN PRENSİN IŞIDIR.. YAKINLARDA BİR İSKELE VARDIR BELKİ?!
BE-BE.. BELKİ, BE-BEL-Kİ ?!
AÇLIKTAN ÖLECEĞİZ! BENİM MİDE KAZINMAYA BAŞLADI..GE-LİN BİR ÇARE BU-LA-LIM!
ORTALIĞI YAYGA RARAYA BOĞMA KAPTAN! ETRAFI-MIZ DENİZ.. BALIK LARDA TAŞ KESİL-MEDİ YA ?!
?!
SEN YAPTIĞIN OLTAYI BANA VER BAKALIM.. BENİMKİNİ DE SEN AL. BU GEMİDE İLK ÖNCE KAPTA-NIN SÖZÜ GEÇER!
EH, ŞİMDİ İŞ BALIKLAR-LA ANLAŞMAYA KALDI.. BABA HOK, DİLİNİ Mİ YUTTUN ?!
O DİLİNİ DE-ĞİL DE BEN MİDEMİ YUT-TUM!

BUNUN DA ZORU NE ACABA ?!
ALLAHIM BİR BALIK TUTTUM, ÇIKMAK BİLMİYOR GEL BAKALIM HADİ, İNADI BIRAK !!
DERYA KUZUSU! ŞURAYA BAK, IŞIL IŞIL PARLIYOR.. YAŞSIAA!
NİHAYET.. FA.. FA-KAT!
OYNAMA KIRIK MİNARE OYNAMA!
NE HABER BABA HOK? AYY..!
BALIKLAR RAHAT DURUN, YOKSA...

VALLAHİ BALIKTAN BAŞKA HER ŞEYE BENZİYORDU...
HEEY! ŞÖVALYE BOZUNTUSU.. SEN BALIK MI TUTACAKSIN BENİ Mİ?! BEN BÖYLE ŞAKALARDAN HOŞLANMAM HABERİN OLSUN!!
"SEN BALIKÇI FALAN OLAMAZSIN!.. BALIKÇI DEDİĞİN ÖYLE BALIĞA OLTA ATMAZ.. HEM SEN BİR KERE OLTAN'A BAKSANA.. HADİ BAK, BAK!
LAY-LAR LAR, HADİ GELİN BALIKLAR
ELİNE DİLİNE GEVŞEK ADAMDAN BALIKÇI OLMAZ!
GEL BENİM KUŞUM, GÜZEL GÖZLÜ BALIĞIM!. LAY. YAR. LAR LAY..
BABA HOK BOZULUYORDU FAKAT BİR ÇARE BULAMIYORDU, AZ SONRA...

GELSİN GİTSİN BALIKLAR DERYA BİTENE KADAR!. LAY, LAY, LAY, LAR HER ÇEŞİTTE BALIK VAR!
SEN YERİNİ İYİ SEÇTİN. YOKSA BALIKLAR SENİN KARA GÖZÜNE AŞIK DEĞİL YA!?!
BABA HOK, İSTERSEN YERLERİMİZİ DEĞİŞELİM? BENİM YERİM ÇOK VERİMLİ..
BİZ SENİN GİBİLERİNİ ÇOK GÖRDÜK.. HEM ŞU ŞARKIYI KES DE MİDEMİZ BULANMASIN!
HEY BE! ŞURAYA BAK ŞURAYA! DUR CANIM OYNAMA, BABA HOK'U KIZDIRIYORSUN! KUZU.. KUZU!
CIVITTI ARTIK! !!

BABA HOK'UN GÖZÜ TOKTUR HER ŞEY-DEN ÖNCE, AMA BALIĞA BAK! GEL BAKALIM ŞEKERİM SENİ ŞÖVALYE TAM-KIL'LA TANIŞTI-RAYIM
!?
BU SIRADA NEREDEN GELDİĞİ BİLİNME-YEN BİR BASKIN OLDU... Bİ-ZİM GEMİCİ-LER MİDE DERDİNE DÜŞMÜŞLER, SAĞI SOLU KOLLAYAMA-MIŞLARDI...
YÜRÜYÜN BU TARAFA HAYDİ
AH!
HAYDİ ASLANLAR, YÜRÜYÜN! BİR TEK ADAM Sİ-ZE KARŞI KOYUYOR.. EZELİM KAFASINI!
AL BAKALI, BENİ HATIRLARSIN!

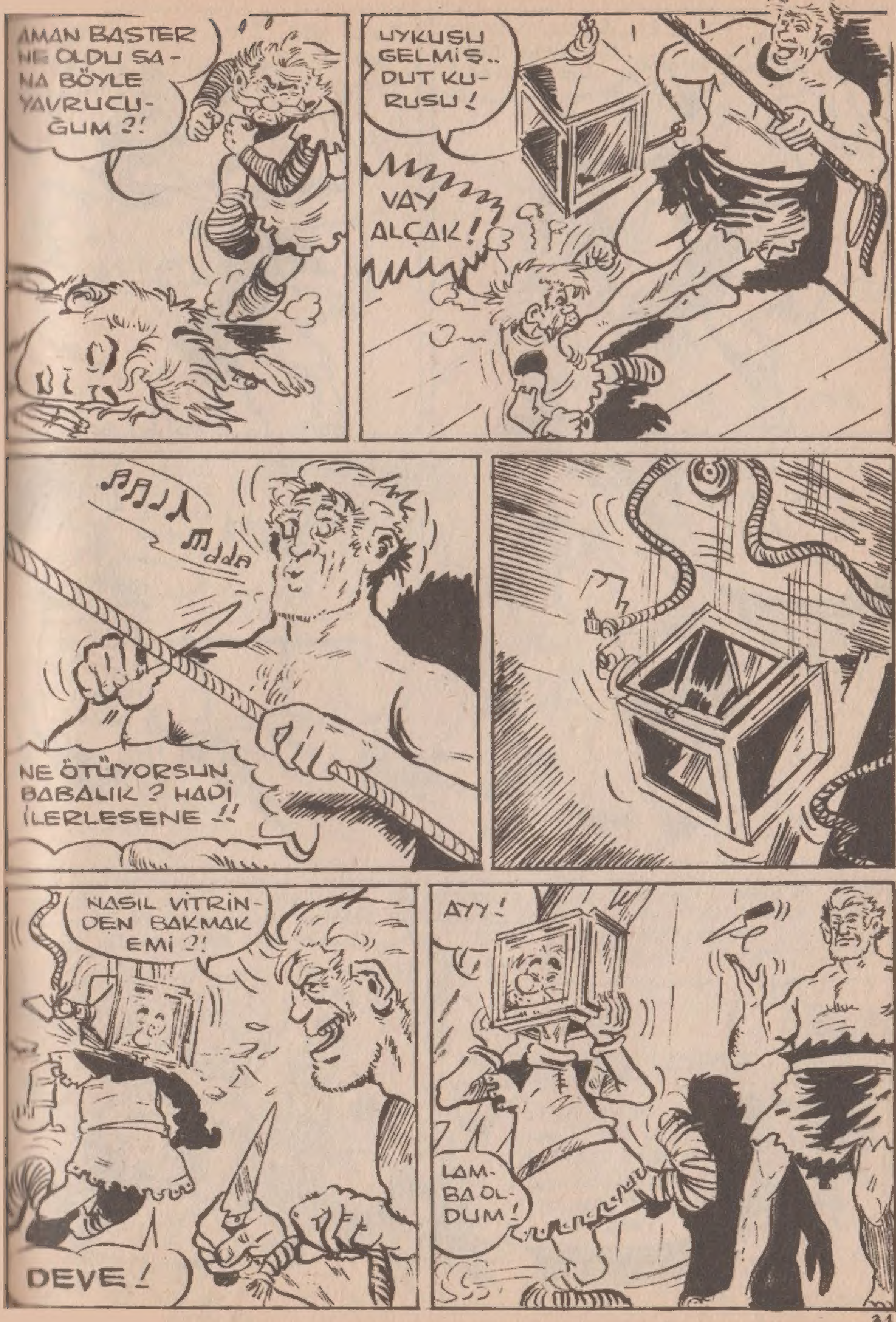
AMAN BASTER NE OLDU SA-NA BÖYLE YAVRUCU-ĞUM ?!
UYKUSU GELMİŞ.. DUT KU-RUSU !
VAY ALÇAK !
NE ÖTÜYORSUN BABALIK ? HADİ İLERLESENE !!
NASIL VİTRİN-DEN BAKMAK EMİ ?!
DEVE !
AYY !
LAM-BA OL-DUM !

 Basıcı Tarihi ! 15. 11. 1966 DEVAMI VAR....

ACAR: HAFTALIK MECMUA - SALI GÜNLERİ ÇIKAR - SAHİBİ: ŞARİKA ŞİLLİLER - MESUL MÜDÜR: REŞAT İLERİ - ADRES: ANKARA CADDESİ 37/A İSTANBUL.. BASILDIĞI YER: DURAN OFSET MATBAASI..
SAYI 28